Numéro d'article
EB15412790

27.04.2024/04:10

https://www.eibabo.fr/obo/arceau-articule-vertical-85x600-coude-pour-chemin-de-cables-mur-plein-rgbev-860-ft-eb15412790

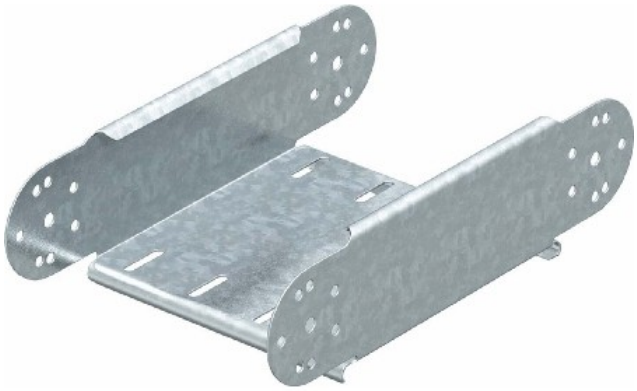

Arceau articulé vertical 85x600 - Coude pour chemin de cables (mur plein) RGBEV 860 FT

OBO
RGBEV 860 FT
7076606
4012196228737 EAN/GTIN

89,57 EUR incl. TVA.**
hors **Frais d'expédition**

14-16 Jours* (FRA)

Changement de direction ascendant/descendant, Angle réglable, Conception Coude articulé élément, Hauteur chemin de câbles en treillis 85 mm, Largeur chemin de câbles en treillis 600 mm, Épaisseur du matériau 1 mm, Perforation latérale non, Trou de montage dans le sol non, Modèle de trou OTAN non, Version sans connecteur, Version extra-large non, Convient pour maintenance des fonctions non, Matériau Acier, Acier inoxydable, décapé non, Qualité de matériau divers, Protection de surface galvanisé à chaud

VOS AVANTAGES

COMMERCE DE NIVEAU MONDIAL
Imagefilm eibmarkt®

99 % LA SATISFACTION DES CLIENTS
> 500.000 clients dans le monde

DHL TRACK & TRACE
Suivi d'expédition

TRAITEMENT DES RÉCLAMATIONS
Souple et 100% sécurisé

25 ANS D'EXPÉRIENCE
Dans le commerce mondial

CHAT COMMANDE
Avec l'historique des commandes

LIVRAISON RAPIDE
Article en stock

REMBOURSEMENT
Dans les 14 jours

POLITIQUE DE CONFIDENTIALITÉ
Garantie

© 1997-2024 eibmarkt.com GmbH - Kemmlerstrasse 1 - 08527 Plauen - Allemagne

eibabo® et **eibmarkt®** sont des marques protégées déposées par EIBMARKT® GmbH Holding (www.eibmarkt.de). eibabo® est une entreprise d'eibmarkt.com GmbH eibmarkt.com GmbH est une filiale à 100 % d'EIBMARKT® GmbH Holding

* Indications sur le moment de livraison : Jour = du lundi au vendredi, pas les jours fériés en Bavière ou en Saxe. Les livraisons de marchandises sont également exécutées le samedi (DHL, du lundi au samedi).
** Les méthodes de paiement peuvent varier d'un pays à l'autre. Tous les prix s'entendent hors frais d'expédition et hors droits de douane ou autres frais supplémentaires (taxe sur les ventes à l'importation) pour les livraisons en dehors de l'UE.
*** Économie par rapport au PVC = prix de vente conseillé par le fabricant. Le PVC est le prix recommandé par le fabricant, l'importateur ou le grossiste au commerçant comme prix de vente au client, comme prix consommateur. Le PVC est également appelé prix catalogue et correspond au prix maximal qu'un consommateur pourrait débourser pour un produit déterminé avant toute remise (Source des prix de vente bruts : Allemagne).

eibabo® la boutique technique de Smart Home
eibabo® commande en ligne bon marché électronique
eibabo® à bon prix en ligne